

หลักสูตร การใช้เทคนิค NLP ในการบริหารคนและโค้ชงาน

การโค้ชงานด้วยทักษะการสื่อสารแบบ NLP (Neuro-Linguistic Programming - การโปรแกรมด้วยภาษาจิตประสาท) เป็นวิธีการที่จะช่วยพัฒนาศักยภาพการบริหารจัดการและภาวะผู้นำให้แก่ตนเอง ทีมงานและองค์กร ภาวะผู้นำไม่ได้หมายถึงการมีตำแหน่งเท่านั้น สิ่งสำคัญคือ ความกล้าหาญ ความสามารถในการสื่อสาร เพื่อสร้างแรงจูงใจและการมีจิตวิญญาณที่จะสร้างความแตกต่าง และสร้างผู้นำให้เพิ่มมากขึ้น

พฤษภาคม ที่ 27 กรกฎาคม 2560

NLP

Course Outline

- ▲ หลักการภาษาจิตประสาท (NLP - Neuro-Linguistic Programming)
- ▲ การสื่อสารสัมพันธ์แบบ NLP ด้วยภาษากาย น้ำเสียง คำพูด
- ▲ NLP กับความเข้าใจตนเอง และทีมงาน (Unleash Potential)
- ▲ หลักการ NLP กับการบริหารคน บริหารทีม
 - วิเคราะห์บุคลิกภาพ การปฏิสัมพันธ์ ทักษะเรื่องคน และการสื่อสาร
 - เพิ่มประสิทธิภาพทักษะการฟัง การตั้งคำถาม และการสังเกต
 - NLP กับการสร้างแรงจูงใจแก่ทีมงาน
- ▲ หลักการ Coaching โดยใช้ NLP
 - Developing Rapport: การสร้างบทสนทนาเพื่อพัฒนาความสัมพันธ์และความไว้วางใจระหว่างโค้ชและผู้รับการโค้ช
 - Know Your Outcome: การใช้ GROW Model เพื่อให้ได้ผลลัพธ์ตามความคาดหวัง
 - Take Action: ปฏิบัติการโค้ชอย่างถูกวิธี (There is no failure, only feedback)
 - Have Behavioral Flexibility : การเลือกใช้รูปแบบการโค้ชที่เหมาะสมกับแต่ละสถานการณ์ (Skill/Will Matrix)
- ▲ การโค้ชแบบ 360 องศา และศิลปะการโค้ชทีมงานเพื่อความเป็นเลิศ
- ▲ อะไรคือ Golden Rules VS. Platinum Rules
- ▲ การโค้ชด้วยการตั้งคำถามทรงพลังโดยใช้ญาณทัศนะ (Intuitive Coaching)
- ▲ เทคนิคและกระบวนการโค้ชด้วยวิธีการห้าขั้นตอน The 2 Minutes Challenge

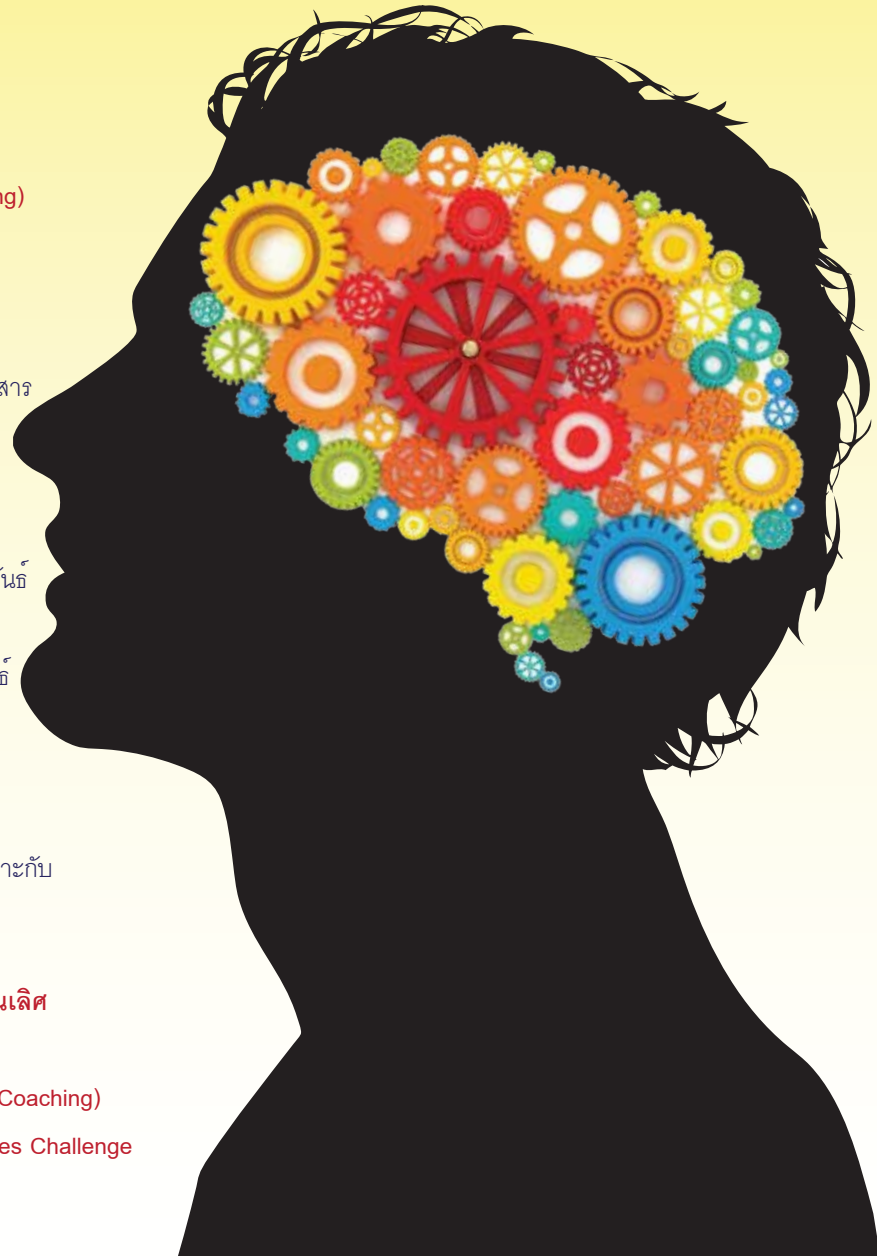

NLP

Techniques For Coaching & People Management

หลักสูตร การใช้เทคนิค NLP ในการบริหารคนและโค้ชงาน

Objective

- ▲ ประยุกต์ใช้รูปแบบภาษาจิตประสาท (NLP) ในการโค้ชงานให้มีประสิทธิภาพมากยิ่งขึ้น
- ▲ เรียนรู้เทคนิคการโค้ชงานให้บรรลุเป้าหมาย (Coaching a Winning Team)
- ▲ เข้าใจเครื่องมือวิธีการโค้ชงานและการสื่อความหมายต่างๆเพื่อเปลี่ยนแปลงพฤติกรรมและผลลัพธ์
- ▲ พัฒนาการสร้างแรงจูงใจและสร้างพลังไร้ขีดจำกัดแบบ NLP Unlimited Power!



วิทยากร อ.ธเนศ เครือโสภณ

ประสบการณ์การทำงาน

- Assistant Vice President, Bank of America-- Los Angeles, U.S.A.
- Managing Director, Thai American Educational Services U.S.A
- อดีตรองผู้อำนวยการฝ่ายวิชาการและกิจการนักศึกษา วิทยาลัยการศึกษามหาวิทยาลัยมหิดล (CMMU)
- อดีตอาจารย์ประจำหลักสูตรบัณฑิตบริหารธุรกิจนานาชาติ (BBA) คณะพาณิชยศาสตร์ จุฬาลงกรณ์มหาวิทยาลัย



พฤหัสบดี ที่ 27 กรกฎาคม 2560 (ลงทะเบียน 8.30-9.00 น. อบรม 9.00-16.00 น.)

ค่าธรรมเนียม 5,900 บาท (ไม่รวมภาษีมูลค่าเพิ่ม) สถานที่ โรงแรม สวิสไฮเทล เลอคองคอร์ด (รัชดาภิเษก)



@strategiccenter



www.facebook.com/StrategicCenter

สนใจสมัคร ส่งใบตอบรับ มาที่ FAX 0-2559-2148 หรือ Register Online for English Version Click !---www.sbdc.co.th



| | | |
|----------|---|--|
| 1 | ชื่อ | <input type="text"/> |
| | ตำแหน่ง/ฝ่าย | <input type="text"/> มือถือ <input type="text"/> |
| | E-mail | <input type="text"/> |
| 2 | ชื่อ | <input type="text"/> |
| | ตำแหน่ง/ฝ่าย | <input type="text"/> มือถือ <input type="text"/> |
| | E-mail | <input type="text"/> |
| 3 | ชื่อ | <input type="text"/> |
| | ตำแหน่ง/ฝ่าย | <input type="text"/> มือถือ <input type="text"/> |
| | E-mail | <input type="text"/> |
| | ชื่อบริษัท/องค์กร | <input type="text"/> |
| | <input type="checkbox"/> สำนักงานใหญ่ <input type="checkbox"/> สาขา | <input type="text"/> |
| | เลขประจำตัวผู้เสียภาษี | <input type="text"/> |
| | ประเภทธุรกิจ | <input type="text"/> |
| | ที่อยู่ | <input type="text"/> |
| | ชื่อผู้ประสานงาน | <input type="text"/> |
| | ตำแหน่ง/ฝ่าย | <input type="text"/> |
| | โทรศัพท์ | <input type="text"/> มือถือ <input type="text"/> |
| | โทรสาร | <input type="text"/> |
| | E-mail | <input type="text"/> |



สมาชิกศูนย์ฯ รับส่วนลด 10 %

สมาชิกศูนย์ฯ 1,500 บาท / ปี
พร้อมรับสิทธิประโยชน์กับทางศูนย์ฯ

(ขอสงวนสิทธิ์สำหรับสมาชิกและผู้ที่สามารถที่นั่งล่วงหน้าก่อน)

การชำระเงิน

- ชำระโดยสั่งจ่ายเช็ค/แคชเชียร์เช็ค ชิดคร่อม
สั่งจ่ายในนาม
"บริษัท ศูนย์พัฒนาหลักสูตรทางธุรกิจ จำกัด"
เลขประจำตัวผู้เสียภาษี 0105539066692
1755 ซ.ลาดพร้าว 94 ถ. ลาดพร้าว
แขวงพลับพลา เขตวังทองหลาง กรุงเทพฯ 10310



โอนเงินเข้าบัญชี

ธนาคารสิริไทย จำกัด(มหาชน)
สาขาศรีวิภาทวารนอินทาวน บัญชีออมทรัพย์
เลขที่ 609-2-01313-6

ธนาคารไทยพาณิชย์ จำกัด(มหาชน)
สาขาสี่แยกศรีวิภา บัญชีออมทรัพย์
เลขที่ 140-2-12879-3

***หมายเหตุ หากต้องการยกเลิกหลักสูตรต้องแจ้งล่วงหน้า
อย่างน้อย 3 วัน มิฉะนั้นท่านต้องชำระค่าใช้จ่ายร้อยละ 30
ของค่าธรรมเนียมการอบรม